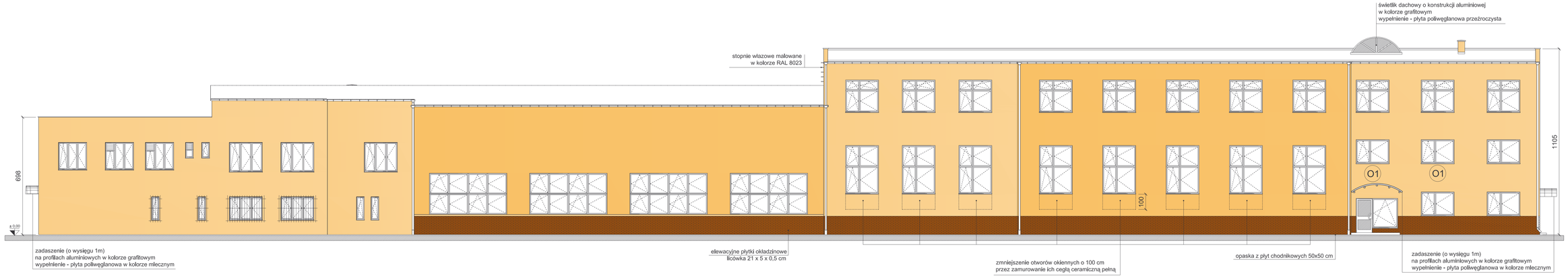

LEGENDA:

1 tynk cieńkowarstwowy - kolor 1543-Y17R

2 tynk cieńkowarstwowy - kolor 0918-Y22R

3 płytki okładzinowe elewacyjne - kolor 3638-Y53R

wg wzornika kolorów NCS

COKOŁY - CZĘŚĆ NADZIEMNA

- OCZYŚCIĆ MECHANICZNIE SZCZOTKAMI STALOWYMI
- ZAGRUNTOWAĆ PREPARATEM PRIMAX (WZMOCNIENIE PODŁOŻA I HYDROFOBIZACJA)
- ZAMOCOWAĆ DO ŚCIAN SYSTEMOWE KĄTOWE LISTWY COKOŁOWE Z SIATKĄ
- WYKONAĆ IZOLACJĘ TERMICZNĄ ZE STYROPIANU EPS 200-036 GRUB. 12 cm
- WYKONAĆ WARSTWĘ BAZOWĄ Z WTOPIONĄ SIATKĄ WZMACNIAJĄCĄ, NAŁOŻYĆ KONCOWĄ, WYKOŃCZENIOWĄ, W POSTACI TYNKU AKRYLOWEGO LUB ELEWACYJNYCH PŁYTEK OKŁADZINOWYCH WEDŁUG KOLORYSTYKI ELEWACJI
- WYKONAĆ Z PŁYT CHODNIKOWYCH OPASKĘ O SZER. MIN. 50 cm

OKNO

ZASTOSOWANO OKNA PIĘCIOKOMOROWE PVC W KOLORZE RAL 9016
O WSPÓŁCZYNNIKU PRZENIKANIA CIEPŁA
U= 1.3 W/m² Z SZYBĄ U = 1.1 W/m²K ZGODNIE Z AUDYTEM ENERGETYCZNYM
ISTNIEJĄCE KRATY STALOWE OCZYŚCIĆ, ZAGRUNTOWAĆ DWUKROTNIE FARBĄ ANTYKOROZYJNĄ, EPOMALOWAĆ TRZYKROTNIE FARBĄ, NAWIERZCHNIOWĄ W KOLORZE RAL 9016

DRZWI

ZASTOSOWANO DRZWI ZEWNĘTRZNE ALUMINIOWE W KOLORZE RAL 8023
O WSPÓŁCZYNNIKU PRZENIKANIA CIEPŁA
U= 1.3 W/m² Z SZYBĄ U = 1.1 W/m²K ZGODNIE Z AUDYTEM ENERGETYCZNYM
STANDARDOWE JEDNOSKRZYDŁOWE

ŚCIANY I OKAPY

- USUNĄĆ BĄDŹ ZDEMONTOWAĆ ELEMENTY : OBRÓBEK BLACHARSKICH, WSPORNIKÓW, KABLI, PARAPETÓW, RYNIEN I RUR SPUSTOWYCH, OPRAW OŚWIETLENIOWYCH itd.
- ŚCIANY OSTUKAĆ, LUŹNE I ODSPOJONE TYNKI ODKUĆ DO NOŚNEGO PODŁOŻA
- ŚCIANY OCZYŚCIĆ MECHANICZNIE SZCZOTKAMI STALOWYMI
- UBYTKI TYNKU UZUPEŁNIĆ ZAPRAWĄ WYRÓWNUJĄCĄ
- PENIĘCIA ŚCIAN NARWANYĆ ŻYWICĄ INIECYCZNĄ
- ZAMOCOWAĆ DO ŚCIAN SYSTEMOWE KORYTKA KABLOWE
- WYKONAĆ IZOLACJĘ TERMICZNĄ, ZE STYROPIANU EPS 80-036 NA ZAPRAWIE KLEJĄCEJ O GRUBOŚCI 12 cm ZGODNIE Z AUDYTEM ENERGETYCZNYM
- PŁYTY STYROPIANOWE MOCOWAĆ DODATKOWO DYBLAMI SYST. - 4 szt/m
- RURY SPUSTOWE WYMIENIĆ LUB UZUPEŁNIĆ NA PCV W KOLORZE ISTNIEJĄCEGO ORYNNOWANIA
- NA SIATCE WZMACNIAJĄCEJ WYKONAĆ TYNK AKRYLOWY WEDŁUG KOLORYSTYKI ELEWACJI.

UWAGA! – W POZIOMIE PARTERU ORAZ W MIEJSCACH NARAŻONYCH NA USZKODZENIA MECHANICZNE NAŁOŻYĆ SIATKĘ WZMACNIAJĄCĄ.

- PRZY DRZWIACH WEJŚCIOWYCH, NA NAROŻACH PIONOWYCH I DOOKOŁA OKIEN WKLEJĆ SYSTEMOWE PROFILE KĄTOWE
- PARAPETY ZEWNĘTRZNE Z BLACHY STALOWEJ OCYNKOWANEJ W KOLORZE RAL 9016 Z KOŃCÓWKAMI
- PRZED WYKONANIEM ELEWACJI WYKONAĆ INSTALACJĘ ODGROMOWĄ
- NAD WEJŚCIAMI DO BUDYNKU WYKONAĆ ZADASZENIE Z POLIWĘGLANU O KONSTRUKCJI ALUMINIOWEJ
- ZAMONTOWAĆ DRABINKĘ KABLAKOWĄ, ORAZ STOPNIE WŁAZOWE

DACH

- ZERWAĆ STARE POKRYCIE PAPOWE I WYRÓWNAĆ PODŁOŻE
- DACH OCIEPLONY STYROPIANEM O GRUBOŚCI 12 cm
- KOMINY MALOWANE WEDŁUG KOLORYSTYKI ELEWACJI
- RYNNY I RURY SPUSTOWE WYMIENIĆ LUB UZUPEŁNIĆ NA PCV W KOLORZE ISTNIEJĄCEGO ORYNNOWANIA
- PRZED WYKONANIEM ELEWACJI NALEŻY WYKONAĆ INSTALACJĘ ODGROMOWĄ
- DACH CZĘŚCI ŚRODKOWEJ - HALI SPORTOWEJ (SEGMENT 2) OCIEPLONY JEST WEŁNĄ MINERALNĄ O GRUBOŚCI 14 cm
- NA DACHU NAD KLATKĄ SCHODOWĄ SEGMENTU 1 ZDEMONTOWAĆ ISTNIEJĄCY ŚWIETLIK I WYKONAĆ NOWY Z POLIWĘGLANU O KONSTRUKCJI ALUMINIOWEJ

UWAGI:
1. Wymiary podano w centymetrach
2. Rzędny podano w metrach
3. Pomiarów powierzchni dokonano zgodnie z Ustawą z dnia 21 czerwca 2001 r. (Dz. U. Nr 71, poz. 733).

Kopiowanie, publikacja, oraz wszelkie inne formy wykorzystania projektu bez zgody autorów będą naruszeniem przepisów wynikających z Ustawy OR DZ.199w. o prawie autorskim i prawach pokrewnych wraz z późniejszymi zmianami.

"ABRYS"
ul. Gwarecka 27
RUDA ŚLĄSKA

	Nazwisko	Nr upr.	Specjalność	Podpis	Data
Projektował	mgr inż. arch. Ryszard Spytkowski	209 - Kn/74	architektoniczna		08/2007
Opracował	mgr inż. arch.Marcin Szyc				
Sprawdził	inż. Ryszard Lopusiewicz	62 / 85	konstrukcyjno-budowlana		

Inwestor: GMINA I MIASTO CZERWIONKA-LESZCZYNY 44-230 CZERWIONKA-LESZCZYNY, UL. PARKOWA 9	Branża: ARCHITEKTONICZNO-BUDOWLANA
Temat: TERMOMODERNIZACJA BUDYNKU KS. GÓRNIK CZERWIONKA PRZY ULICY WOLNOŚCI 2a 44-230 CZERWIONKA-LESZCZYNY, UL. 3-go MAJA 36a	Stadium: PROJEKT BUDOWLANY Skala: 1:100
Nazwa rysunku: **ELEWACJA PÓŁNOCNO-WSCHODNIA**	Nr archiwalny: 07.PB.A-76 Nr rysunku: 05