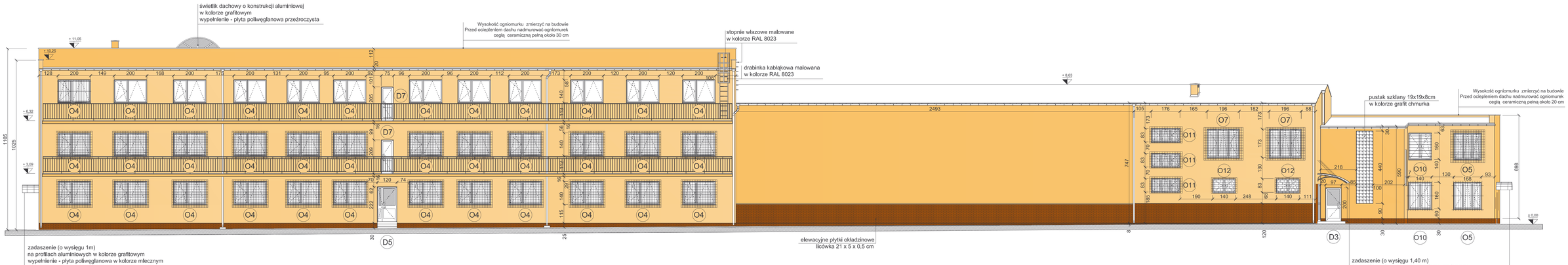

LEGENDA:

1 tynk cieńkowarstwowy - kolor 1543-Y17R

2 tynk cieńkowarstwowy - kolor 0918-Y22R

3 płytki okładzinowe elewacyjne - kolor 3638-Y53R

wg wzornika kolorów NCS

COKOŁY - CZĘŚĆ NADZIEMNA

- OCZYŚCIĆ MECHANICZNIE SZCZOTKAMI STALOWYMI
- ZAGRUNTOWAĆ PREPARATEM PRIMAX
(WZMOCNIENIE PODŁOŻA I HYDROFOBIZACJA)
- ZAMOCOWAĆ DO ŚCIAN SYSTEMOWE KATOWE LISTWY COKOLOWE Z SIATKĄ,
- WYKONAĆ IZOLACJĘ TERMICZNĄ ZE STYROPIANU EPS 200-036 GRUB. 12 cm
- WYKONAĆ WARSTWĘ BAZOWĄ Z WTOPIONĄ SIATKĄ WZMACNIAJĄCĄ, NALEŻY POWLOKĘ WYKONEŻCENIOWĄ, W POSTAĆ TYNKU AKRYLOWEGO LUB ELEWACY ZNYCH PŁYTEK OKŁADZIONYCH WEDLUG KOLORYSTYKI ELEWACJI
- WYKONAĆ Z PŁYT CHODNIKOWYCH OPASKĘ O SZER. MIN. 50 cm

CZĘŚĆ PODZIEMNA

- WYKONAĆ IZOLACJĘ PRZECIWWILGOCIOWĄ,
- WYKONAĆ IZOLACJĘ TERMICZNĄ ZE STYROPIANU WODOODPORNEGO EPS 200-036 GRUB. 10 cm PONIŻEJ TERENU NA GŁĘBOKOŚĆ 60-100 cm

OKNO

ZASTOSOWANO OKNA PIĘCIOKOMOROWE PVC W KOLORZE RAL 9016
O WSPÓŁCZYNNIKU PRZENIKANIA CIEPŁA
U = 1,3 W/m² Z SZYBĄ U = 1,1 W/m²K ZGODNIE Z AUDYTEM ENERGETYCZNYM
BIENIEJĄCE KRATY STALOWE OCZYŚCIĆ, ZAGRUNTOWAĆ DWUKROTNIE FARBĄ ANTYKOROZYJNĄ I POMALOWAĆ TRZYKROTNIE FARBĄ NAWIERZCHNIOWĄ W KOLORZE RAL 9016

DRZWI

ZASTOSOWANO DRZWI ZEWNĘTRZNE ALUMINIOWE W KOLORZE RAL 8023
U = 1,3 W/m² Z SZYBĄ U = 1,1 W/m²K ZGODNIE Z AUDYTEM ENERGETYCZNYM
STANDARDOWE JEDNOSKRZYDŁOWE I DWUSKRZYDŁOWE

BALKON

- LUŻNE I ODSPOJONE TYNKI OD SPODU BALKONU ODKUĆ DO NOŚNEGO PODŁOŻA
- UZUPEŁNIĆ UBYTKI TYNKU (WYREMONTOWAĆ CAŁĄ POWIERZCHNIĘ)
- POMALOWAĆ WEDŁUG KOLORYSTYKI ELEWACJI
- WYKONAĆ IZOLACJĘ PODŁOŻA , NOWA POSADZKĘ Z PŁYTEK GRESOWYCH
- WYMIENIĆ OBRÓBKĘ BLACHARSKĄ
- BALUSTRADY OCZYŚCIĆ, ZAGRUNTOWAĆ DWUKROTNIE FARBĄ ANTYKOROZYJNĄ I POMALOWAĆ TRZYKROTNIE FARBĄ NAWIERZCHNIOWĄ W KOLORZE RAL 8023

ŚCIANY I OKAPY

- USUNĄĆ BADŹ ZDEMONTOWAĆ ELEMENTY : OBRÓBEK BLACHARSKICH, WSPORNIKÓW, KABLI, PARAPETÓW, RYNIEN I RUR SPUSTOWYCH, OPRAW OŚWIETLENIOWYCH itp.
- ŚCIANY OSTUKAĆ, LUŹNE I ODSPOJONE TYNKI ODKUĆ DO NOŚNEGO PODŁOŻA
- UZUPEŁNIĆ UBYTKI TYNKU (WYREMONTOWAĆ CAŁĄ POWIERZCHNIĘ)
- UBYTKI TYNKU UZUPEŁNIĆ ZAPRAWĄ WYRÓWNUJĄCĄ,
- PEKNIĘCIA ŚCIAN NAPRAWIĆ ŻYWICĄ INIECYJNĄ,
- ZAMOCOWAĆ DO ŚCIAN SYSTEMOWE KORYTKA KABLOWE
- WYKONAĆ IZOLACJĘ TERMICZNĄ ZE STYROPIANU EPS 80-036 NA ZAPRAWIE KLEJĄCEJ O GRUBOŚCI 12 cm ZGODNIE Z AUDYTEM ENERGETYCZNYM
PŁYTY STYROPIANOWE MOCOWAĆ DODATKOWO DYBLAMI SYST.- 4 szt/m
- RURY SPUSTOWE WYMIENIĆ LUB UZUPEŁNIĆ NA PCV W KOLORZE BIENIEJĄCEGO ORYNNOWANIA
- NA ŚWIETLE WZMACNIAJĄCĄ I WYKONAĆ TYNK AKRYLOWY WEDŁUG KOLORYSTYKI ELEWACJI.

UWAGA! - W POZIOMIE PARTERU ORAZ W MIEJSCACH NARAŻONYCH NA USZKODZENIA MECHANICZNE NALEŻY SIATKĘ WZMACNIAJĄCĄ

- PRZY DRZWIACH WEJŚCIOWYCH, NA NAROŻACH PIONOWYCH I DOOKOŁA OKIEN WKLEIĆ SYSTEMOWE PROFILE KATOWE
- PARAPETY ZEWNĘTRZNE Z BLACHY STALOWEJ OCYNKOWANEJ W KOLORZE RAL 9016 Z KOŃCÓWKAMI
- PRZED WYKONANIEM ELEWACJI WYKONAĆ INSTALACJĘ ODGROMOWĄ,
- NAD WEJŚCIAMI DO BUDYNKU WYKONAĆ ZADASZENIE Z POLIWĘGLANU O KONSTRUKCJI ALUMINIOWEJ
- ZAMONTOWAĆ DRABINKĘ KABLĄKOWĄ, ORAZ STOPNIE WŁAZOWE

DACH

- ZERWAĆ STARE POKRYCIE PAPOWE I WYRÓWNAĆ PODŁOŻE
- DACH OCIEPLONY STYROPAPĄ O GRUBOŚCI 12 cm
- KOMINY MALOWANE WEDŁUG KOLORYSTYKI ELEWACJI
- RYNKY I RURY SPUSTOWE WYMIENIĆ LUB UZUPEŁNIĆ NA PCV W KOLORZE BIENIEJĄCEGO ORYNNOWANIA
- PRZED WYKONANIEM ELEWACJI NALEŻY WYKONAĆ INSTALACJĘ ODGROMOWĄ,
- DACH CZĘŚCI ŚRODKOWEJ - HALI SPORTOWEJ (SEGMENT 3) OCIEPLONY JEST WEŁNĄ MINERALNĄ O GRUBOŚCI 14 cm
- NA DACHU NAD KLATKĄ SCHODOWĄ BĘDZIEMY I ZDEMONTOWAĆ BIENIAĄCY ŚWIETLIK I WYKONAĆ NOWY Z POLIWĘGLANU O KONSTRUKCJI ALUMINIOWEJ
- NADMUROWAĆ PRZED OCIEPLENIEM OGNIOMURKI O OKOŁO 20 +30 cm

UWAGI
1. Wymiary podano w centymetrach
2. Poziomy podano w metrach
3. Pomiarów powierzchni dokonano zgodnie z Ustawą z dnia 21 czerwca 2001 r. (Dz. U. Nr 71, poz. 733).

Kopiowanie, publikacja, oraz wszelkie inne formy wykorzystania projektu bez zgody autorów będą naruszeniem przepisów wynikających z Ustawy 04.02.1994r. o prawie autorskim i prawach pokrewnych wraz z późniejszymi zmianami.

"ABRYS" ul. Gwiezdnicka 27 RUDA ŚLĄSKA	Projektował	mgr inż. arch. Ryszard Szyfkowski	Nazwisko	Nr upr. / Specjalność	Podpis / Data
			209 - KonTA	architektoniczna	09/2007
	Opracował	mgr inż. arch.Marzin Szyc			
	Sprawdził	kb. Ryszard Łopusiewicz	82 / 85	konstrukcyjno-budowlana	

Inwestor: GMINA I MIASTO CZERWIONKA-LESZCZYNY 44-230 CZERWIONKA-LESZCZYNY, UL. PARKOWA 9	Branża: ARCHITEKTONICZNO-BUDOWLANA
Temat: TERMOMODERNIZACJA BUDYNKU KS. GÓRNIK CZERWIONKA PRZY ULICY WOLNOŚCI 2a 44-230 CZERWIONKA-LESZCZYNY, UL. 3-go MAJA 36a	Stadium: PROJEKT BUDOWLANO-WYKONAWCZY Skala: 1:100
Nazwa rysunku: **ELEWACJA POŁUDNIOWO-ZACHODNIA**	Nr archiwalny: 07.PBW.A-78 Nr rysunku: 05